



Presentación Proyecto

Green
Building
Council
España

Septiembre
2025

Hacia una Hoja de Ruta
de Economía Circular



Hacia una Hoja de Ruta de Economía Circular

Green
Building
Council
España

Trabajo de Economía Circular en GBCE



Green
Building
Council
España

Con el apoyo de



Con el interés de





Antecedentes



Informe de Posicionamiento de GBCe sobre Economía Circular



Indicadores para medir la circularidad en el sector de la edificación

Edición revisada a diciembre 2019



Economía circular en la edificación



El Libro digital del edificio, instrumento para la economía circular

Informe de posicionamiento. Junio 2022.

Green Building Council España – GBCe
Redacta: Grupo de trabajo de economía circular

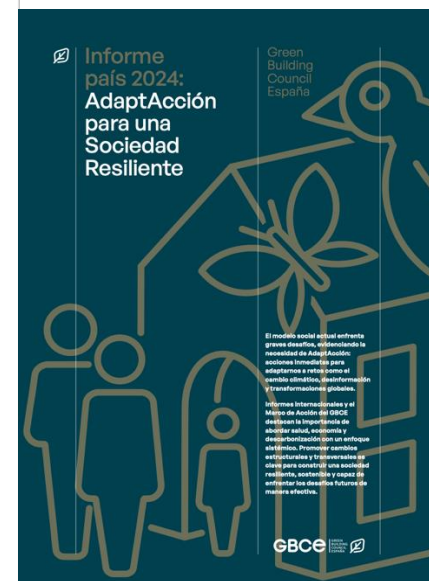

Informe país 2024: AdaptAcción para una Sociedad Resiliente

Green Building Council España

El medio social actual enfrenta graves desafíos, exigiendo la necesidad de AdaptAcción: acciones inmediatas para adaptarnos a retos como el cambio climático, desertificación y transformaciones globales.

Informes Internacionales y el Marco de Acción del GBCe destacan la importancia de diseñar salud, economía y distribución con un enfoque resiliente. Promover cambios estructurales y transformaciones para crear una sociedad más equitativa, resiliente y capaz de enfrentar los desafíos futuros de manera efectiva.

GBCe



2017
Manifiesto de Economía Circular



2019
Indicadores para medir la circularidad



2021
Economía Circular en la Edificación



2022
Propuesta de Libro Digital de la Edificación



2024
Informe País



Informe País 2024

Huella material de la edificación ↔ Límites planetarios

"Desde un punto de vista ecológico, se puede plantear algún tipo de límite o umbral superior, similar a lo que se utilizan en la política climática, más allá de la cual cualquier uso adicional de recursos agregados se consideraría excesivo."

Green Building Council España

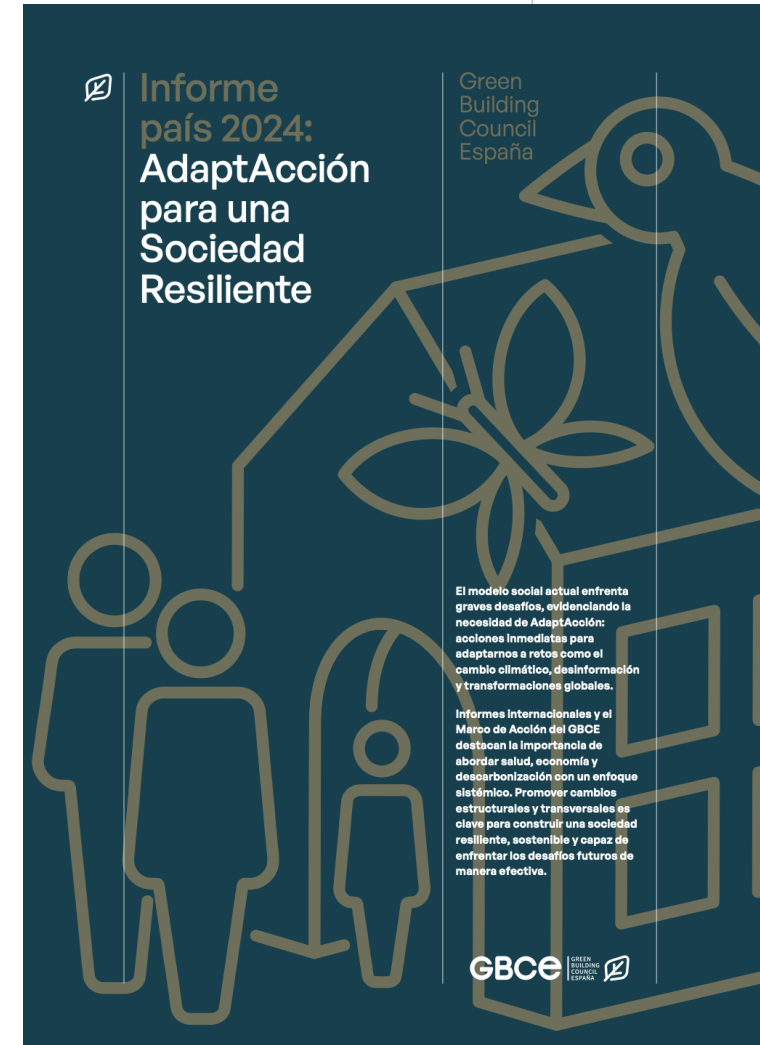



Informe País 2024

Huella material de la edificación ↔ Límites planetarios

¿Cuál sería un límite adecuado y alcanzable para nuestro sector?

¿Como reducir el uso de recursos hasta los límites establecidos?

"Desde un punto de vista ecológico, se puede plantear algún tipo de límite o umbral superior, similar a lo que se utilizan en la política climática, más allá de la cual cualquier uso adicional de recursos agregados se consideraría excesivo."

Ejemplos de la literatura académica:
25.000 - 50.000 millones de toneladas anuales
3 – 6 tn/hab·año

Green
Building
Council
España

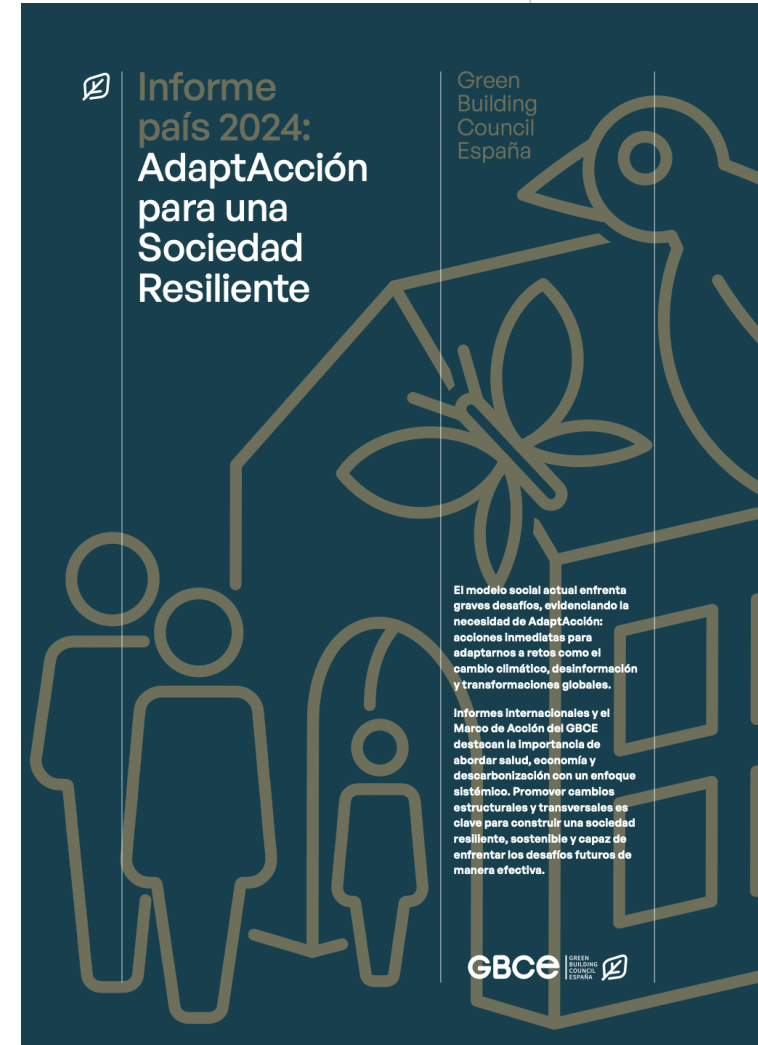

GBCE



“ Without addressing material demand and system-level drivers of resource use, the transformation to a truly regenerative circular economy will remain incomplete. ”

Anders Wijkman
Honorary President of the Club of Rome





Hacia una Hoja de Ruta de Economía Circular

Green
Building
Council
España



Objetivos y alcance

1. Una comprensión compartida del concepto, la necesidad y las implicaciones de una economía circular para el entorno construido.
2. Analizar la situación actual del sector en relación con la economía circular, identificando el punto de partida y los objetivos que se deben alcanzar.
3. Identificar las barreras reglamentarias, financieras, o de innovación en el mercado para una economía circular en el contexto español, así como los actores y palancas clave para superarlas.
4. Desarrollar objetivos claros para el mercado y el gobierno/administraciones públicas/mundo regulatorio.
5. Definir un catálogo de acciones concretas para los diferentes agentes.



Marco de Acción

Green
Building
Council
España



Marco de acción

Retos Globales

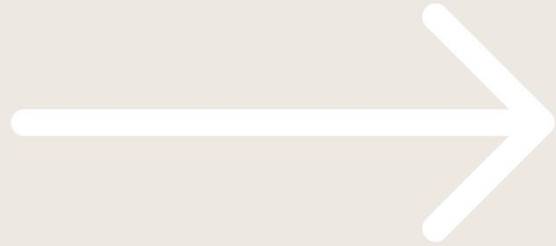

Sociedad Resiliente



Marco de Acción

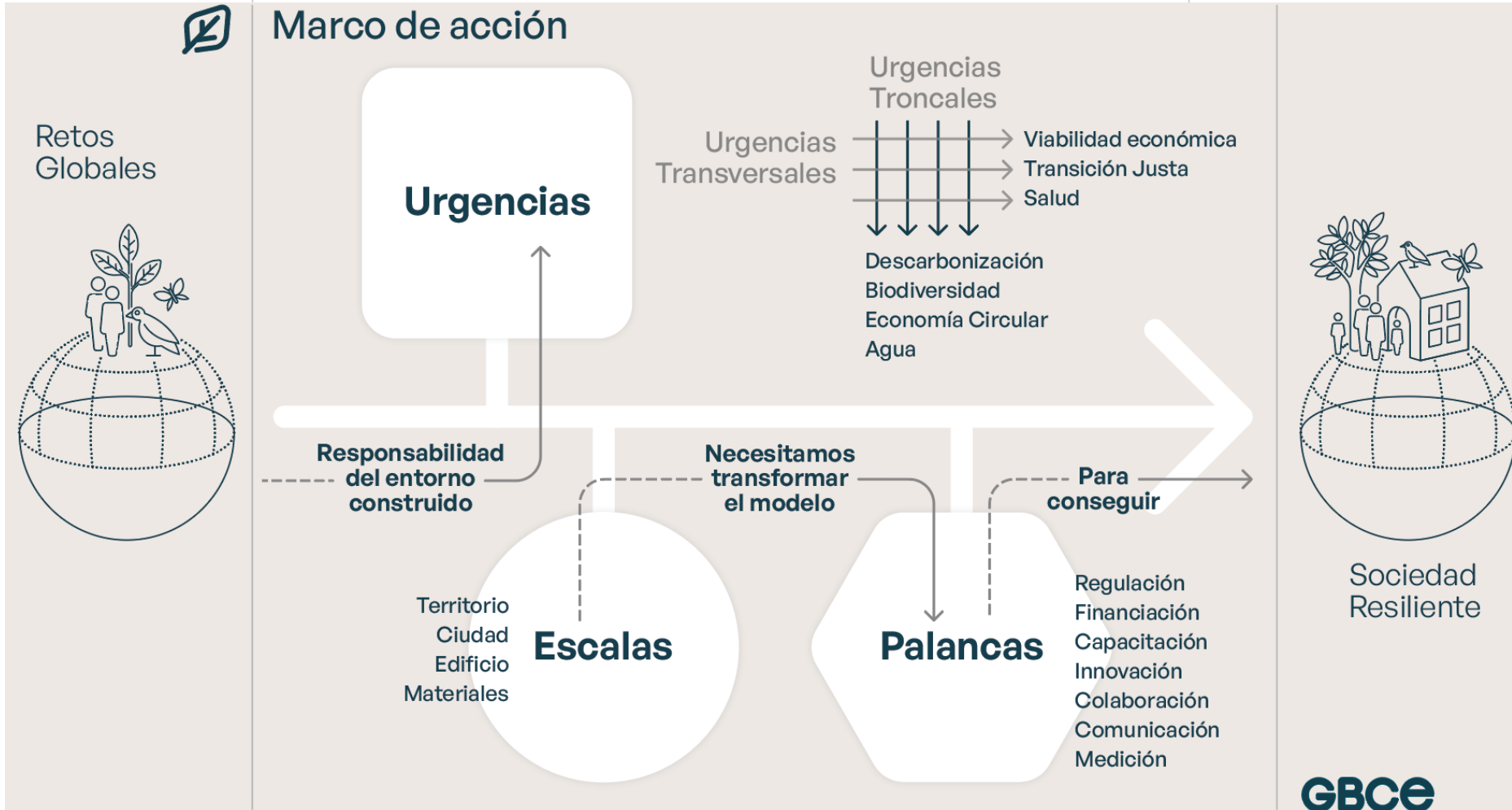

- Urgencias**
- Descarbonización
 - Biodiversidad
 - Economía Circular
 - Salud
 - Viabilidad económica
 - Agua

- Escalas**
- Territorio
 - Ciudad
 - Edificio
 - Materiales

- Palancas**
- Regulación
 - Financiación
 - Comunicación
 - Capacitación
 - Medición
 - Innovación
 - Colaboración



Entonces, ¿que proponemos hacer?

1. **Establecer un presupuesto del uso de recursos** para el sector de la edificación, basado en la ciencia, y dentro de los límites planetarios.
2. **Identificar la manera de reducir la huella material** a los niveles anteriormente establecidos, a través de intervenciones de suficiencia, eficiencia y circularidad.
3. **Identificar hitos y acciones** concretas para alcanzar la huella material objetivo.
4. **Mapeo temporal** de corto plazo (2035), medio plazo (2040) y largo plazo (2050).

¿Cuál sería un límite adecuado y alcanzable para nuestro sector?

¿Cómo reducir el uso de recursos hasta los límites establecidos?



Entonces, ¿que proponemos hacer?

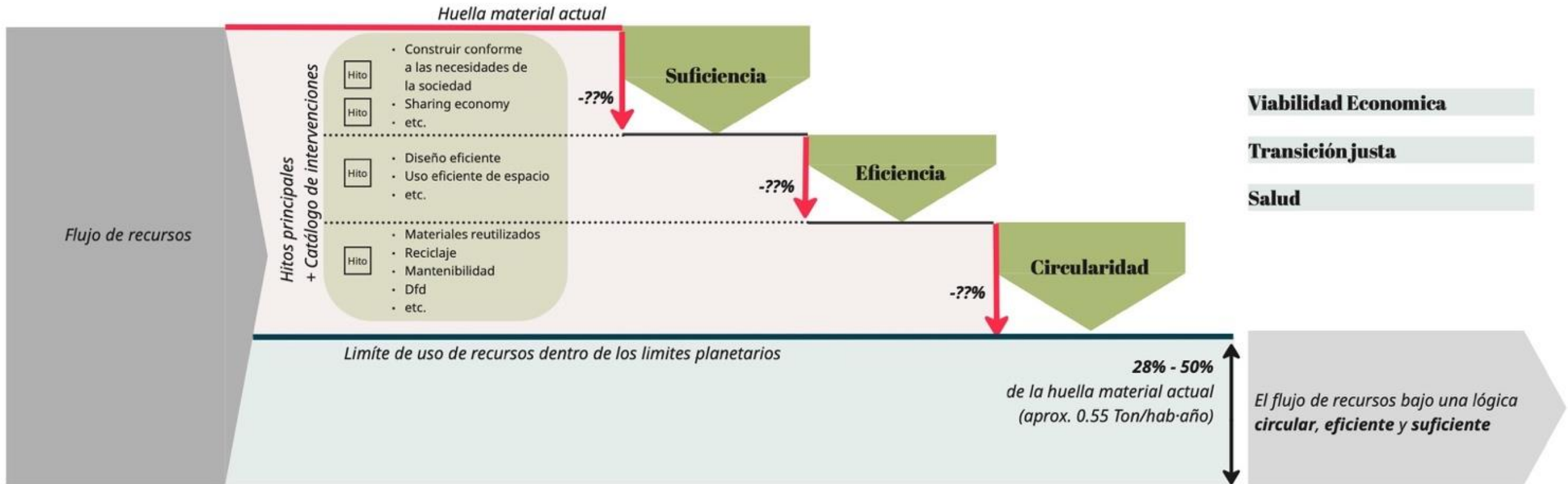



Green
Building
Council
España

Metodología



Grupos de trabajo

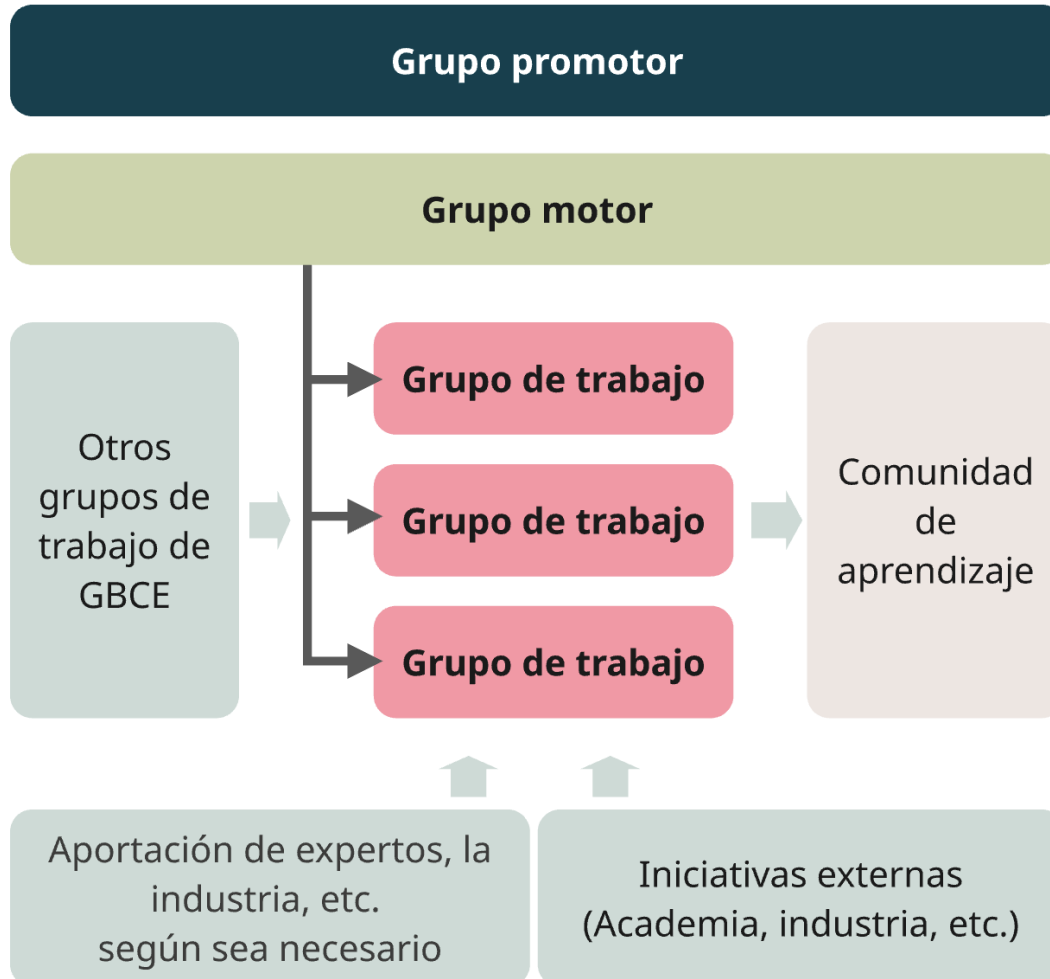



Grupo promotor

Dedicación

- Reunión cada 3 meses con GBCE
- Reuniones adicionales cuando sea necesario

Objetivos:

- Aportar financiación al proyecto y garantizar su viabilidad económica
- Asegurar el impacto de los resultados y supervisar el cumplimiento de los objetivos
- Promover el proyecto y darle visibilidad externamente
- Dar forma al proyecto en ámbitos clave como la viabilidad y el impacto del catálogo de acciones

Modo de participación:
Aportación de
financiación



Grupo promotor

Beneficios:

- Posicionarte como líder en el ámbito
- Oportunidades de participación como ponente en eventos vinculados al proyecto
- Impulsar soluciones pioneras junto a referentes del sector
- Reconocimiento de marca
- Materiales personalizados para redes sociales para promocionar tu apoyo a la iniciativa
- Dar forma a un documento que pretende influir en el nivel más alto de la política
- Recibir actualizaciones de avances regularmente

Green
Building
Council
España

Patrocinio para asociados XL

3,000€ al año

Patrocinio para asociados

5,000€ al año



Grupo motor

Dedicación

- Reunión cada 3-4 meses con GBCE
- Reuniones adicionales cuando sea necesario
- Dedicación adicional de tiempo para quien forma parte de un grupo de trabajo

Objetivos:

- Aportar conocimiento clave al proyecto y guiar el desarrollo del contenido
- Revisar y validar enfoques, metodologías, protocolos y resultados intermedios para asegurar rigor y coherencia.
- Coordinar los grupos de trabajo y garantizar la integración del conocimiento.

Modo de participación:
Por invitación



Grupos de trabajo

Dedicación

- Reunión cada 4-6 semanas
- 6-8 horas de trabajo al mes

Objetivos:

- Aportar conocimiento específico al proyecto
- Revisar documentos relevantes y desarrollar el contenido
- Contribuir a alcanzar los objetivos establecidos por cada grupo de trabajo
- Identificar las lagunas en los conocimientos y orientaciones existentes y trabajar para superarlas

Modo de participación:
Inscripción abierta, con conocimiento

Grupos de Trabajo

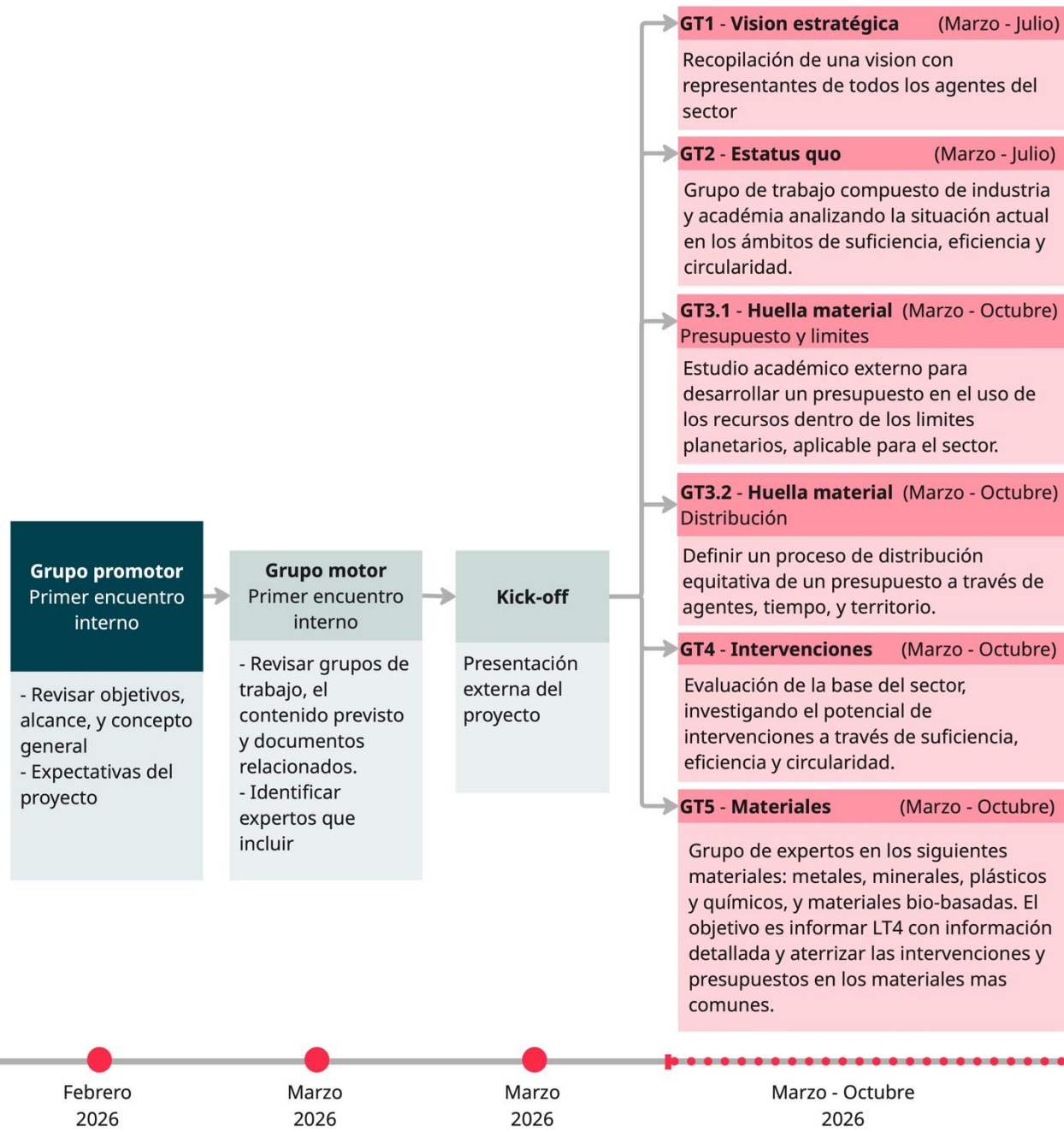

Green Building Council España

2026 - 2027

Duración total de proyecto: 2 años

Grupos de Trabajo

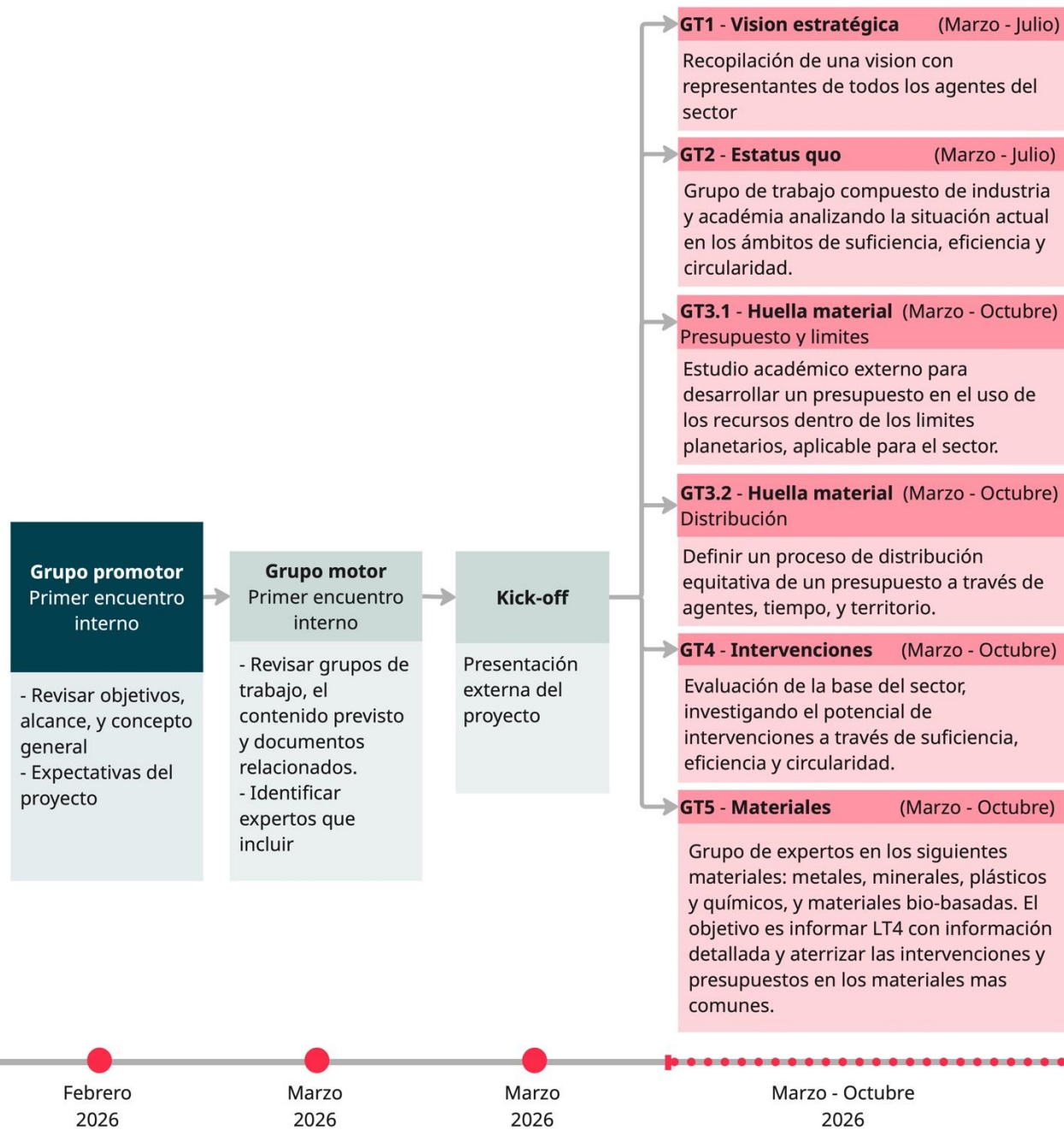

Green Building Council España

Análisis desde arriba hacia abajo:
Estudio académico encargado externamente con el apoyo de socios estratégicos de la industria

Perspectiva de la base del sector:
capacidades y realidades actuales del sector, identificando el potencial de reduccion de la huella material

2026 - 2027

Duración total de proyecto: 2 años

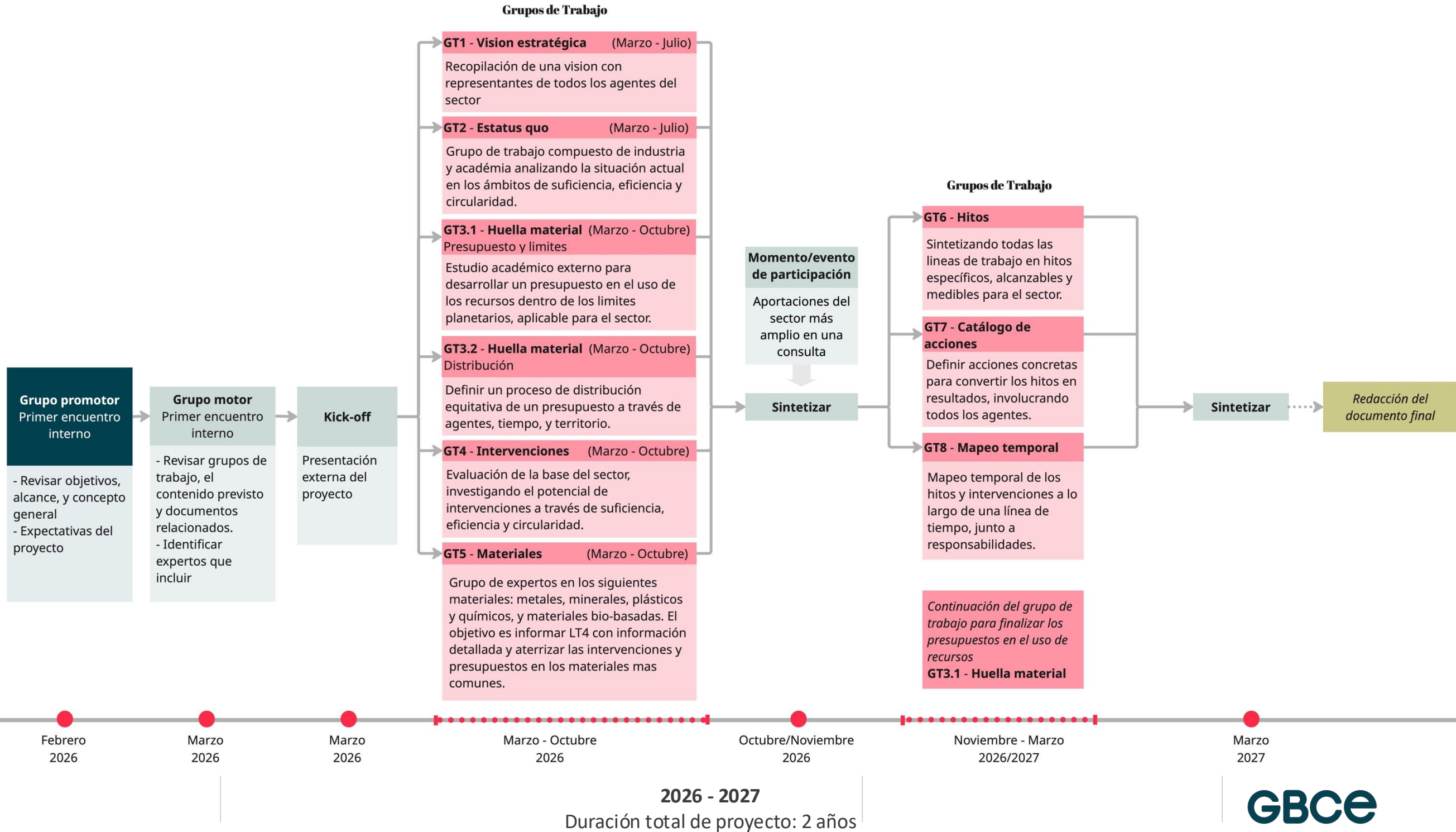

Palancas del Marco de Acción de GBCE:
Regulación
Financiación
Capacitación
Innovación
Colaboración
Medición
Comunicación

Grupos de Trabajo

GT6 - Hitos

Sintetizando todas las líneas de trabajo en hitos específicos, alcanzables y medibles para el sector.

GT7 - Catálogo de acciones

Definir acciones concretas para convertir los hitos en resultados, involucrando todos los agentes.

GT8 - Mapeo temporal

Mapeo temporal de los hitos y intervenciones a lo largo de una línea de tiempo, junto a responsabilidades.

Continuación del grupo de trabajo para finalizar los presupuestos en el uso de recursos

GT3.1 - Huella material

Sintetizar

Redacción del documento final

Febrero 2026

Marzo 2026

Marzo 2026

Marzo - Octubre 2026

Octubre/Noviembre 2026

Noviembre - Marzo 2026/2027

Marzo 2027

2026 - 2027

Duración total de proyecto: 2 años

GBCE



Financiación



Usted está aquí

140.000,00€/año presupuesto total del proyecto



Próximos pasos

De nuestra parte

- Un correo de seguimiento con una petición de indicar si estás interesado en patrocinar o solo estar informado.
- Recibirás la presentación y un documento PDF de la propuesta.

De vuestra parte

- Indícanos si estas interesado en patrocinar
- Escríbenos con cualquier duda que tengas

